

Master in Bioinformatica e Data Science Università di Siena

Programma ISAbella

studia oggi e paga domani
ma solo se hai un reddito minimo

Frequenta il Master in Bioinformatica e Data Science UniSi con il programma ISAbella



Con l'ISA ti concentri al massimo nei tuoi studi

Grazie all'ISA ti preoccupi solo di studiare: rimborsi non appena raggiungi un determinato reddito



Cos'è un Income Share Agreement (ISA)

È uno strumento innovativo di sostegno all'istruzione che ti permette di frequentare il Master in Bioinformatica e Data Science UniSi e rimborsare una volta conclusi gli studi, ma solo se hai almeno un determinato reddito. Il rimborso consiste in una rata fissa, fino ad una soglia massima prefissata e solo per un periodo limitato di tempo.

Il rimborso inizia quando trovi lavoro

Inizi a rimborsare dopo aver concluso il Master in Bioinformatica e Data Science UniSi e quando trovi un **lavoro** che ti consente di avere un **reddito mensile lordo superiore a 1.000 €**.

I rimborsi consistono in una rata prefissata, dovuta per un periodo limitato di tempo.

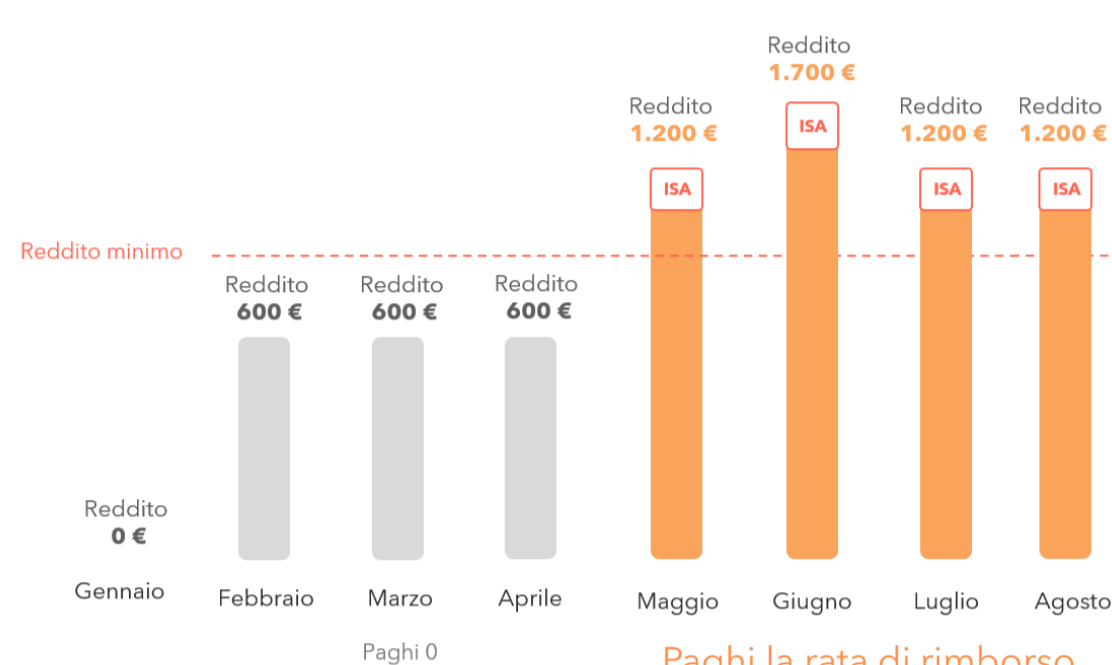

Simulazione a titolo esemplificativo del funzionamento di un Income Share Agreement. [Sulla base dei redditi dichiarati si suppone prospetticamente quella che sarà la RAL nell'anno, quindi ad esempio in questo caso i pagamenti dell'ISA sono dovuti]

Scegli la soluzione più comoda per te

Scegli di rimborsare l'ISA dopo che hai iniziato a lavorare: a seconda dell'Opzione che sceglierai, cambia anche la **Rata mensile** che costituisce l'importo da rimborsare ogni mese

	Rata mensile	Numero di Rate mensili	Importo Massimo Richiedibile	Soglia di Reddito	Cap di Pagamento (importo massimo rimborsabile)	Periodo di Rimborso (considerato a partire dalla fine del master)
OPZIONE 1	166,67€	36	6.000 €	1000€/al mese (reddito lordo)	Uguale all'importo richiesto (max 6.000€)	82 mesi
OPZIONE 2	193,55€	31				

Quali sono i costi dell'ISA?

In questa prima sperimentazione dell'ISA insieme a UniSi ci sono posti limitati, ma **non ci sono costi o commissioni per gli studenti!*** In altri termini, il massimo che rimborsarai è l'importo effettivamente richiesto

* (Salvo per le commissioni di *chargeback*, che saranno applicabili **solo** nel caso in cui non pagherai puntualmente le rate di rimborso, se dovute)

Come funziona il tuo ISA in pochi semplici passi

- 1 Applica al master**
- 2 Scrivici una e-mail a isabella@talentsventure.com**
Inviandoci una email prenderemo in carico la tua candidatura, che sarà gestita da Pluriversum. Ti comunicheremo via e-mail gli step successivi e i criteri della selezione. Purtroppo, avendo risorse limitate, non potremo accettare tutte le candidature
- 3 Superata la selezione, scegli la tua Opzione per l'ISA e firma il contratto online** sulla Piattaforma Talents Venture. Al momento della firma del contratto ti chiederemo di versare 100€ come garanzia per il caso in cui non pagherai puntualmente le rate, se dovute (*chargeback*). Questa somma ti verrà restituita alla fine del rimborso se avrai correttamente adempiuto alle rate
- 4 Ci penserà Talents Venture a metterti a disposizione le risorse di cui hai bisogno** (fino a 6.000 €, in due erogazioni di pari importo entro i mesi di aprile e dicembre 2025)
- 5 Ora non ti resta che seguire il Master** partecipando alle attività di placement organizzate da UniSi per entrare in contatto con le migliori aziende alla ricerca di professionisti e professioniste con le tue competenze
- 6 Concludi con successo gli studi e inizia il rimborso** non appena raggiungi il reddito minimo. Gestisci il rimborso comodamente sulla Piattaforma Talents Venture, pagherai in automatico quando dichiarerai il reddito minimo per il rimborso

Quando finisco di pagare l'ISA?

Il **rimborso si conclude** e non dovrai più pagare nulla se si verifica una di queste tre condizioni:

- Avrai pagato tutti i pagamenti previsti**
Dovrai effettuare i pagamenti mensili solamente se il tuo reddito mensile lordo è superiore a 1.000 €
- Avrai ripagato il Cap di pagamento previsto**
È fissato un tetto massimo di pagamento oltre cui non devi rimborsare più nulla
- È trascorso tutto il Periodo di Rimborso**
Dopo 82 mesi dalla fine del master, il rimborso si conclude automaticamente e non devi più nulla in ogni caso

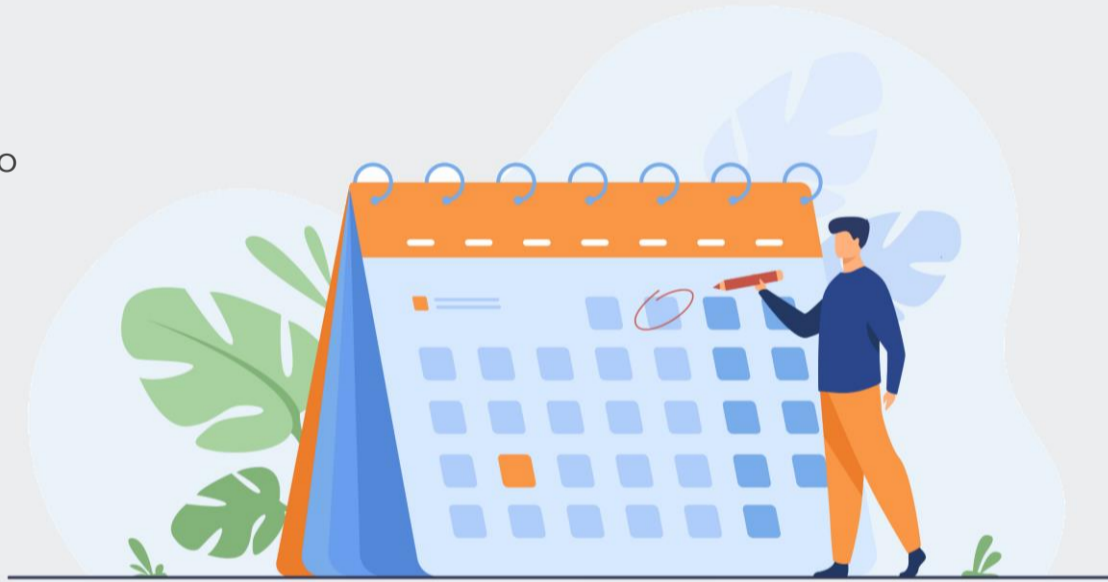

Quali sono le differenze tra un ISA e un prestito?



L'ISA ti protegge se non hai lavoro

Con l'ISA paghi solo se hai un reddito minimo. Nel prestito, in generale, è obbligatorio rimborsare anche se non trovi un lavoro



Hai molto di più di un prestito

Grazie all'ISA, avrai accesso ad un programma di accelerazione dedicato Pluriversum per l'orientamento prima e dopo il Master



L'ISA è uno strumento solidale

Quando rimborsarai a Talents Venture permetti agli investitori di supportare nuovi studenti come te nel loro percorso di crescita professionale



Richiesta e gestione online

Richiedi l'ISA direttamente dalla Piattaforma Talents Venture e gestiscilo comodamente online: senza burocrazia!



Hai bisogno di altre informazioni?

Scrivici a chiara@talentsventure.com

Cosa succede se non trovo lavoro dopo il corso?

Per il periodo in cui non lavorerai o il tuo reddito annuo lordo sia sotto la soglia minima, il tuo rimborso verrà sospeso. Dovrai riprendere a restituire l'importo dell'ISA non appena avrai un reddito sufficiente

Mentre studio devo pagare qualcosa?

No, non devi pagare nulla

Se abbandono il Master, cosa succede?

Se, per qualunque motivo (dopo i 14 giorni di diritto di recesso), abbandoni il Master dovrai in ogni caso rimborsare l'intera somma finanziata.

Come funziona il pagamento delle rate di rimborso?

Dovrai entrare sulla Piattaforma Talents Venture e aggiornare il tuo stato lavorativo e il tuo reddito. Le rate verranno calcolate in automatico

E ora non ti resta che iniziare la tua avventura!

[Applica ora](#)